

COMMITTENTE

Ewt Italia Development S.r.l.  
Corso Giuseppe Rovani, 7  
MILANO  
P.IVA 10525690961

RICHIESTA VERIFICA PRELIMINARE

per la Turbina Eolica 975 kWp  
ubicato nel comune di Erula (SS)

Esito positivo Screening VIA DELIBERAZIONE N. 36/64 del 31.08.2021  
Autorizzazione Unica acquisita con la Determina n. 0000106 protocollo n.0004186 del 07/02/2022  
(ai sensi del D.Lgs. 387/03 e D.Lgs. 28/2011)

IDENTIFICAZIONE LOCALITA'				
COMUNE	PROV.	INDIRIZZO	FOGLIO	PARTICELLA
ERULA	SS	Località "Su Berchidessu"	9	380

IDENTIFICAZIONE ELABORATO				
SERIE	N. ELABOR.	TITOLO ELABOR.	SCALA	DATA
PG	3	ANALISI DEL CONTESTO AMBIENTALE E TERRITORIALE (P.to 6-7-10 della Tabella 8)	---	NOVEMBRE 2023

REVISIONI				
REV.	DATA	PRIMA EMISSIONE	ELABORATO	VERIFICATO
01	09/11/23	Prima emissione	Ing. M. Laudadio	Ing. M. Laudadio

PROGETTAZIONE

ASLA ELECTRIC SRL  
Via D. Sant'Elia, 3  
06010 (Cassa del Velupia) (CN)  
P.IVA: 02266508500  
info@asla-ef.it  
www.asla-ef.it

Ing. Mirko Laudadio

SPAZIO RISERVATO ALL'ENTE

IL COMMITTENTE

DENSITÀ DEMOGRAFICA (p.to 6 - Tabella 8)

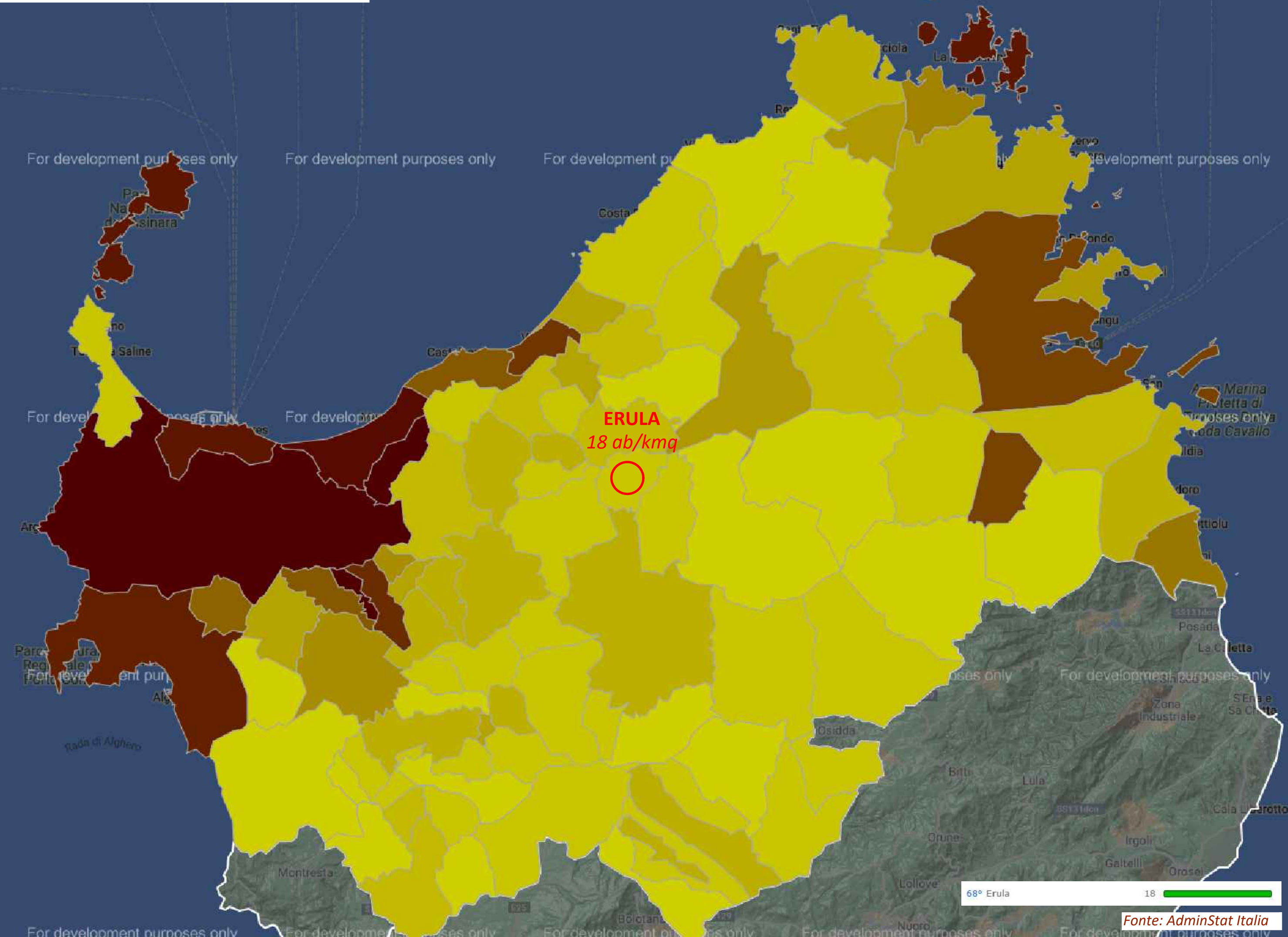

VINCOLO IDROGEOLOGICO (p.to 10 - Tabella 8)

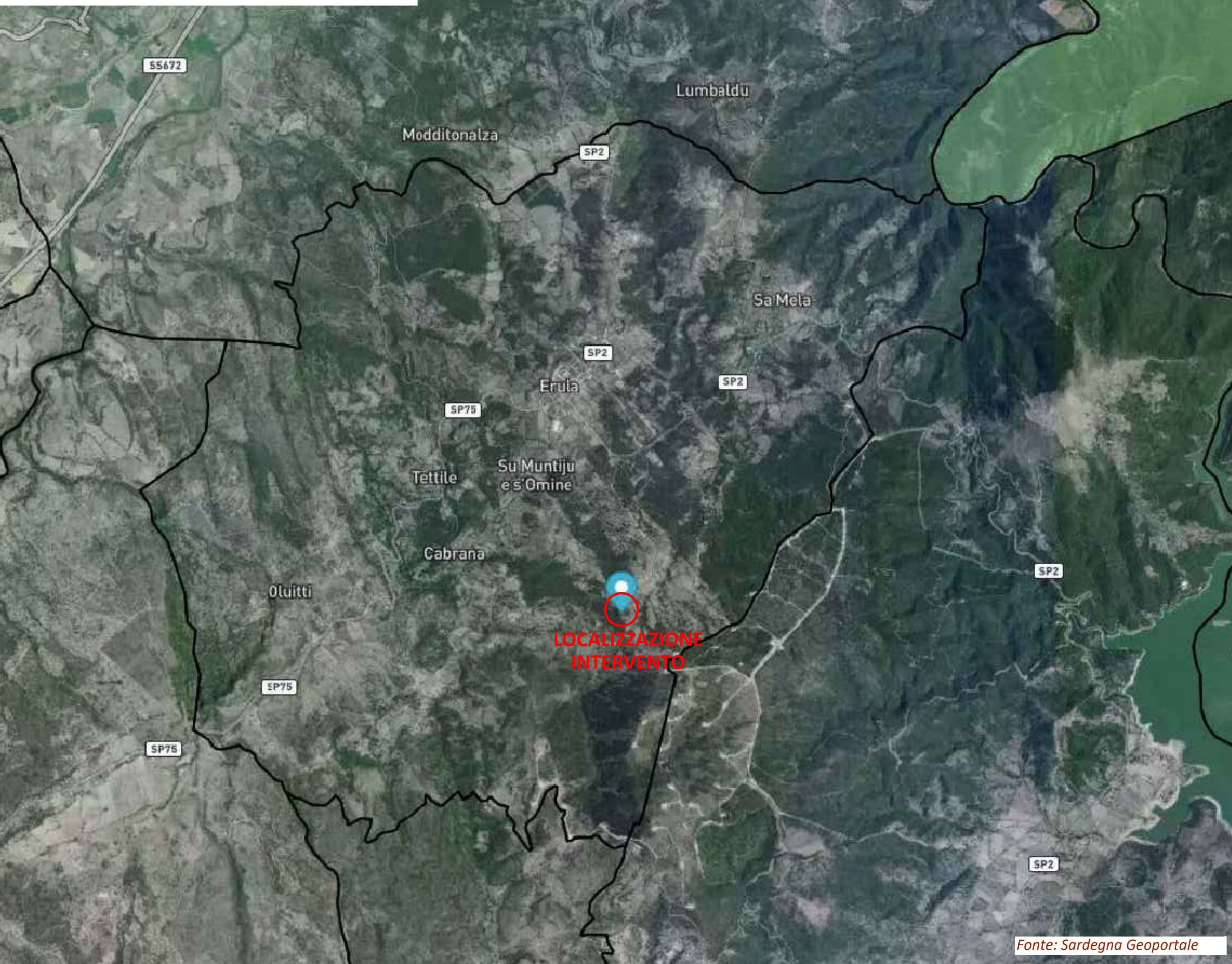

Zone di importanza paesaggistica, storica, culturale o archeologica (p.to 7 - Tabella 8)

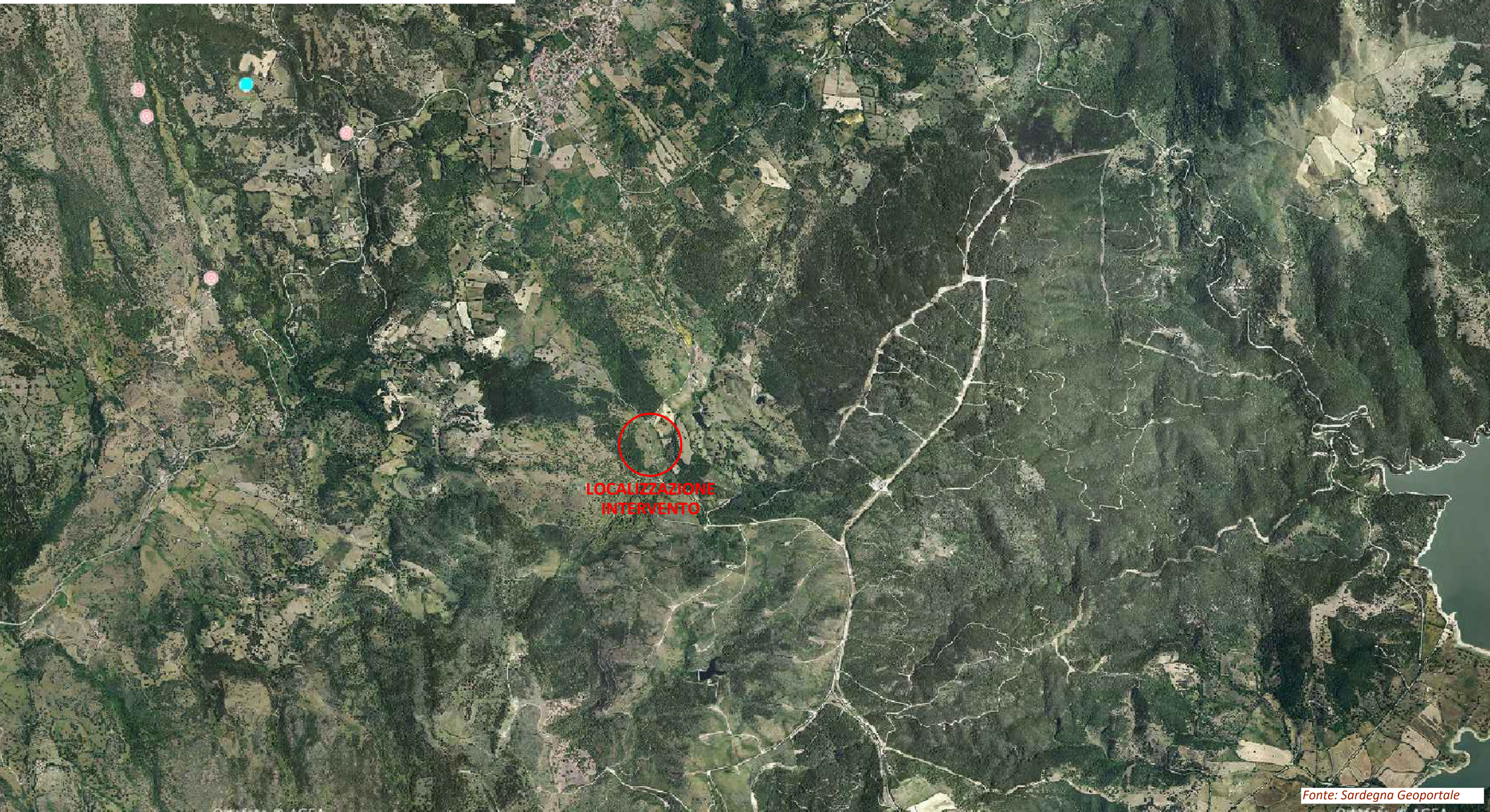

[AS] Beni paesaggistici e identitari

Beni identitari

Beni paesaggistici ex art. 136-142

Archeologico

Architettonico

Beni paesaggistici ex art. 143 (puntuali)

Abbazia

Abitato

All??e couverte

Anfiteatro

Betilo

Capanne

Cappella, ex cappella

Castello

Castello fortificazioni

Cava

Chiesa

Cimitero

Circolo megalitico

Cisterna

Complesso

Convento

Cripta

Cumbessias

Deposito

Dolmen

Domus de janas

Fonte-pozzo

Fullonica

Grotta

Grotta riparo

Insediamento

Ipogeo funerario

Menhir

Necropoli

Nuraghe

Oratorio

Presenza prenuragica

Rinvenimenti

Ruderi

Santuario

Seminario

Sepoltura

Tempio

Terme

Tomba

Tomba dei giganti

Tophet

Torre, torre costiera

Villaggio

Beni identitari

Acquedotto

Albergo

Casa

Casa cantoniera

Caserma forestale

Collegio

Edificio

Fabbricato

Faro

Fontana

Forno

Gualchiera

Monte granatico

Monumento

Mulino

Municipio

Palazzo

Ponte

Portale

Porto storico

Pozzo

Relitto

Scalinata

Scuola

Serbatoio

Statua

Stazione

Strada

Struttura

Tonnara

Villa